

Исследование проводилось на системе "Кардиотехника-04" (Инкарт, С.Петербург)

Холтеровское мониторирование ЭКГ в 12 отведениях **FF347634.dat**.

Проводилось с **22:45 16 августа 2005**.

Длительность наблюдения **25:03** из них пригодных для анализа **25:03**.

ФИО: **XXXXXXXXXX**;

Дата рождения: **1 марта 1924**; Возраст: **81 год**; Пол: **женский**

Принимаемая терапия: **нитраты, бета-адреноблокаторы, иАПФ**

Регистрировались отведения: **I II III AVR AVL AVF V1 V2 V3 V4 V5 V6 Move**

Монитор: **КТ-04-8 (16) №19 V01.03 01.03 00.00**;

Версия обрабатывающей программы: **V268c ikv268**;

Динамика ЧСС

ЧСС днем средняя **83**, мин. **59 (11:07 17 авг)**, макс. **112 (20:29 17 авг)**;

ЧСС ночью средняя **65**, мин. **58 (07:55 17 авг)**, макс. **82 (23:32 16 авг)**;

ЧСС в течение суток в пределах возрастной нормы.

Циркадный индекс **127%**. Снижение ЧСС ночью в нормальных пределах.

В течение суток субмаксимальная ЧСС достигнута (**78%** от максимально возможной для данного возраста).



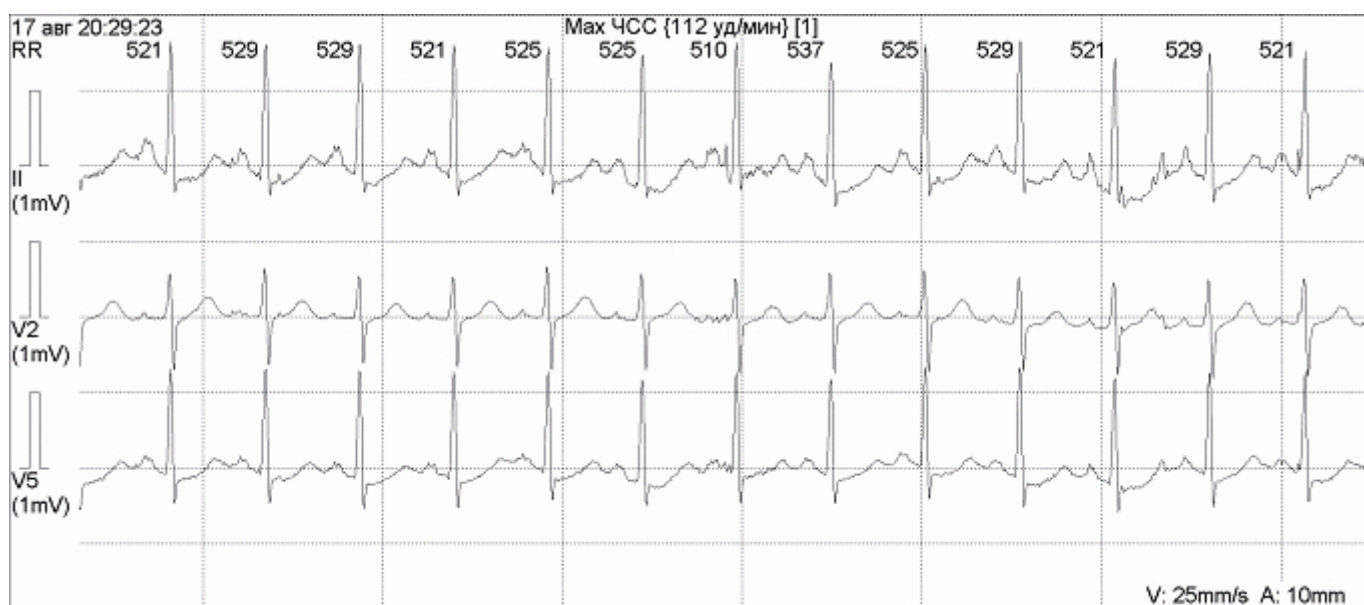
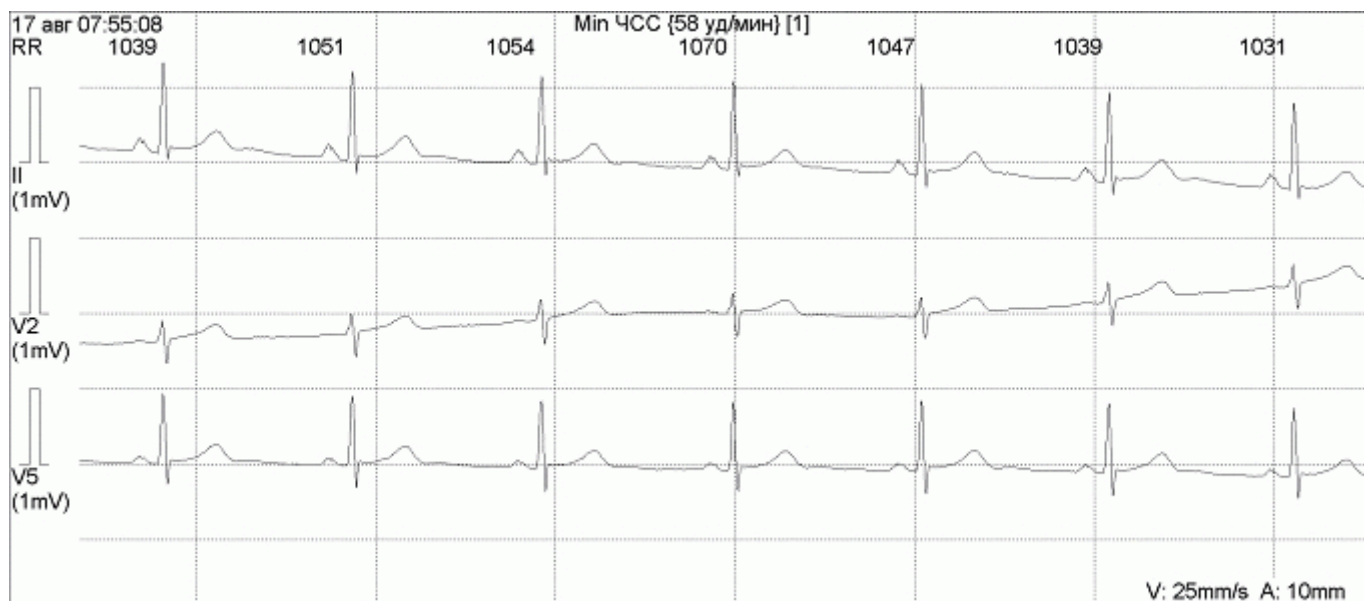

Морфология QRS

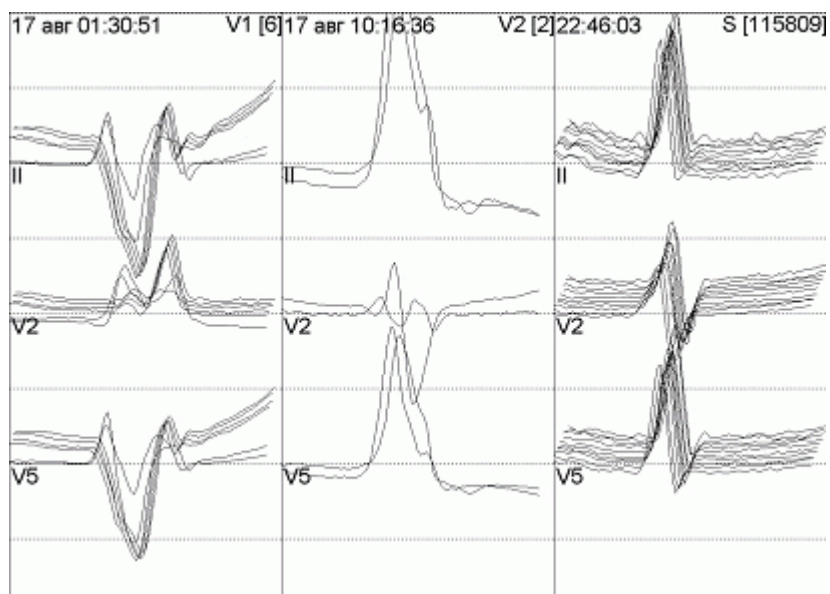

Нарушения ритма сердца

Таблица статистики по аритмиям

Название	Период	Всего	за 1000	в Час	RR мин. (ms)	RR макс. (ms)	RR средн. (ms)	от до	в средн.	ЧСС мин. (уд./мин)	ЧСС макс. (уд./мин)	общ. прод.	средн. прод.
Одиночные желудочковые экстрасистолы 1 типа	Всё	6	0	0	397	778	502					00:03	00:01
	Бодр.	4	0	0	397	428	409					00:02	00:00
	Лестничная проба	0	0	0									
	Сон	2	0	0	603	778	689					00:01	00:01
Одиночные желудочковые экстрасистолы 2 типа	Всё	1	0	0	432	432	432					00:00	00:00
	Бодр.	1	0	0	432	432	432					00:00	00:00
	Лестничная проба	0	0	0									
	Сон	0	0	0									
Одиночные предсердные полиморфные экстрасистолы	Всё	39	0	2	401	759	576					00:23	00:01
	Бодр.	29	0	2	401	759	568					00:16	00:01
	Лестничная проба	0	0	0									
	Сон	10	0	1	521	677	603					00:06	00:01
Парные предсердные экстрасистолы	Всё	4	0	0	564	646	619					00:05	00:01
	Бодр.	2	0	0	564	638	599					00:02	00:01
	Лестничная проба	0	0	0									
	Сон	2	0	0	630	646	638					00:02	00:01
Эпизод ускоренного предсердного ритма	Всё	1	0	0	728	728	728	4 4 4	93	93		00:03	00:03
	Бодр.	1	0	0	728	728	728	4 4 4	93	93		00:03	00:03
	Лестничная проба	0	0	0									
	Сон	0	0	0									

За время обследования наблюдались следующие типы ритмов:

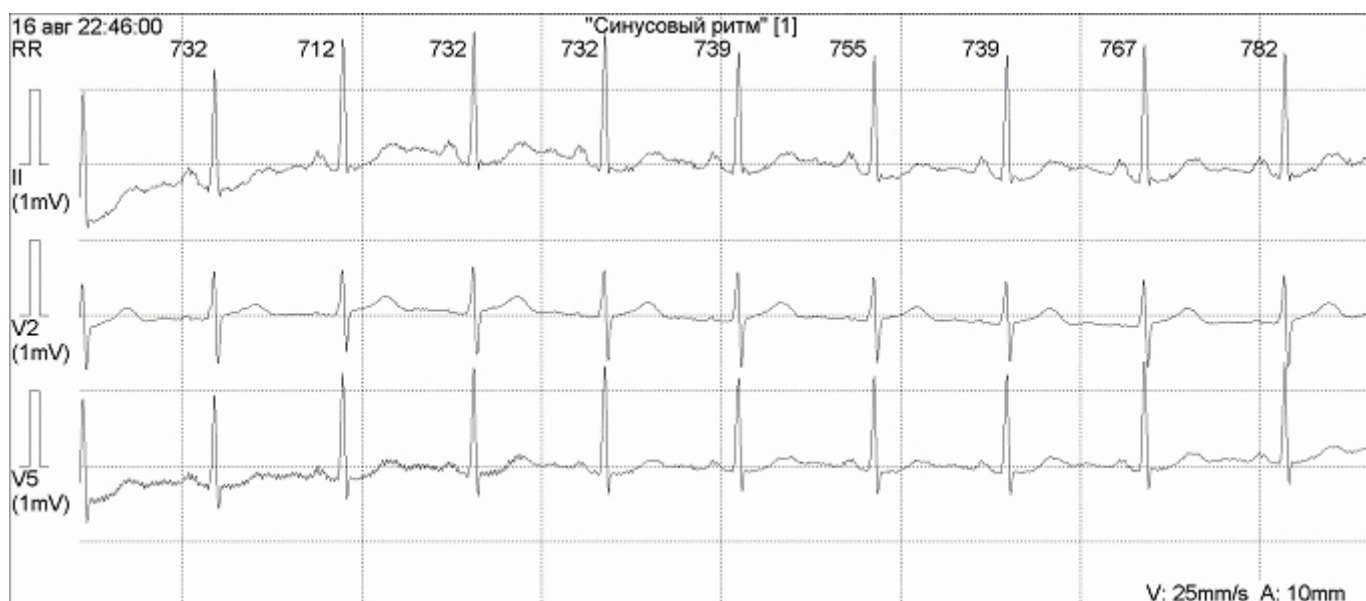

Синусовый ритм общей длительностью **25:03**, с ЧСС от **58** до **112** (средняя **77**) уд/мин.

Наблюдались следующие аритмии:



Одиночные желудочковые экстрасистолы 1 типа с предэктопическим интервалом от **397** до **778** (в среднем **502**) мсек.

ВСЕГО: **6.** (менее 1 в час). Днем: **4.** (менее 1 в час). Ночью: **2.** (менее 1 в час).



Одиночные желудочковые экстрасистолы 2 типа с предэктопическим интервалом **432** мсек.

Днем: **1.** (менее 1 в час). Ночью: нет.



Одиночные предсердные полиморфные экстрасистолы с предэктопическим интервалом от **401** до **759** (в среднем **576**) мсек.
ВСЕГО: **39**. (2 в час). Днем: **29**. (2 в час). Ночью: **10**. (1 в час).

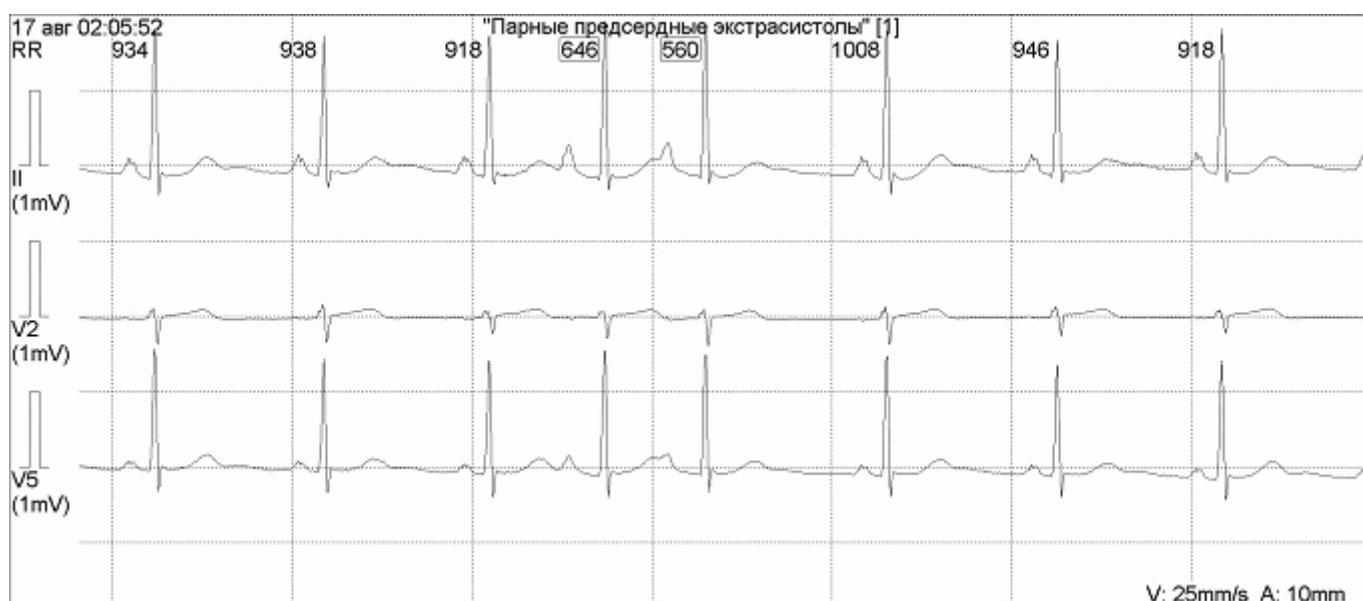

Парные предсердные экстрасистолы с предэктопическим интервалом от **564** до **646** (в среднем **619**) мсек.
ВСЕГО: **4**. (менее 1 в час). Днем: **2**. (менее 1 в час). Ночью: **2**. (менее 1 в час).



Эпизод ускоренного предсердного ритма с ЧСС 93 уд/мин.
Днем: 1. (менее 1 в час). Ночью: нет.

Изменения ST-T



Таблица Ишемии

Время	Начало	16:16:31 17 авг	
	Длительность	16:50	16:50
ЧСС	Максимум (уд/мин)	109	109
	Порог (уд/мин)	106	106
ЧСС 10сек	Максимум (уд/мин)	110	110
	Порог (уд/мин)	101	101
ST II	Минимум (μV)	-210	-210
	Накл. в Мин. ($\mu V/s$)	1036	
	Максимум (μV)	-101	-101
	Инт. смещ. ($\mu V \cdot \text{min}$)	2190	2190
ST III	Минимум (μV)	-157	-157
	Накл. в Мин. ($\mu V/s$)	310	
	Максимум (μV)	-60	-60
	Инт. смещ. ($\mu V \cdot \text{min}$)	1302	1302
ST V1	Минимум (μV)	36	36
	Накл. в Мин. ($\mu V/s$)	105	
	Максимум (μV)	93	93
	Инт. смещ. ($\mu V \cdot \text{min}$)	685	685
ST V2	Минимум (μV)	12	12
	Накл. в Мин. ($\mu V/s$)	831	
	Максимум (μV)	36	36
	Инт. смещ. ($\mu V \cdot \text{min}$)	327	327
ST V3	Минимум (μV)	-52	-52
	Накл. в Мин. ($\mu V/s$)	1141	
	Максимум (μV)	4	4
	Инт. смещ. ($\mu V \cdot \text{min}$)	1173	1173
ST V4	Минимум (μV)	-77	-77
	Накл. в Мин. ($\mu V/s$)	415	
	Максимум (μV)	-28	-28
	Инт. смещ. ($\mu V \cdot \text{min}$)	968	968
ST V5	Минимум (μV)	-181	-181
	Накл. в Мин. ($\mu V/s$)	206	
	Максимум (μV)	-77	-77
	Инт. смещ. ($\mu V \cdot \text{min}$)	1944	1944
ST V6	Минимум (μV)	-242	-242
	Накл. в Мин. ($\mu V/s$)	105	
	Максимум (μV)	-117	-117
	Инт. смещ. ($\mu V \cdot \text{min}$)	2335	2335

Таблица Исходных значений

Исходные значения								
ЧСС	ST II	ST III	ST V1	ST V2	ST V3	ST V4	ST V5	ST V6
(уд/мин)	(μV)	(μV)	(μV)	(μV)	(μV)	(μV)	(μV)	(μV)
76	-32	-24	32	48	44	12	-8	-40

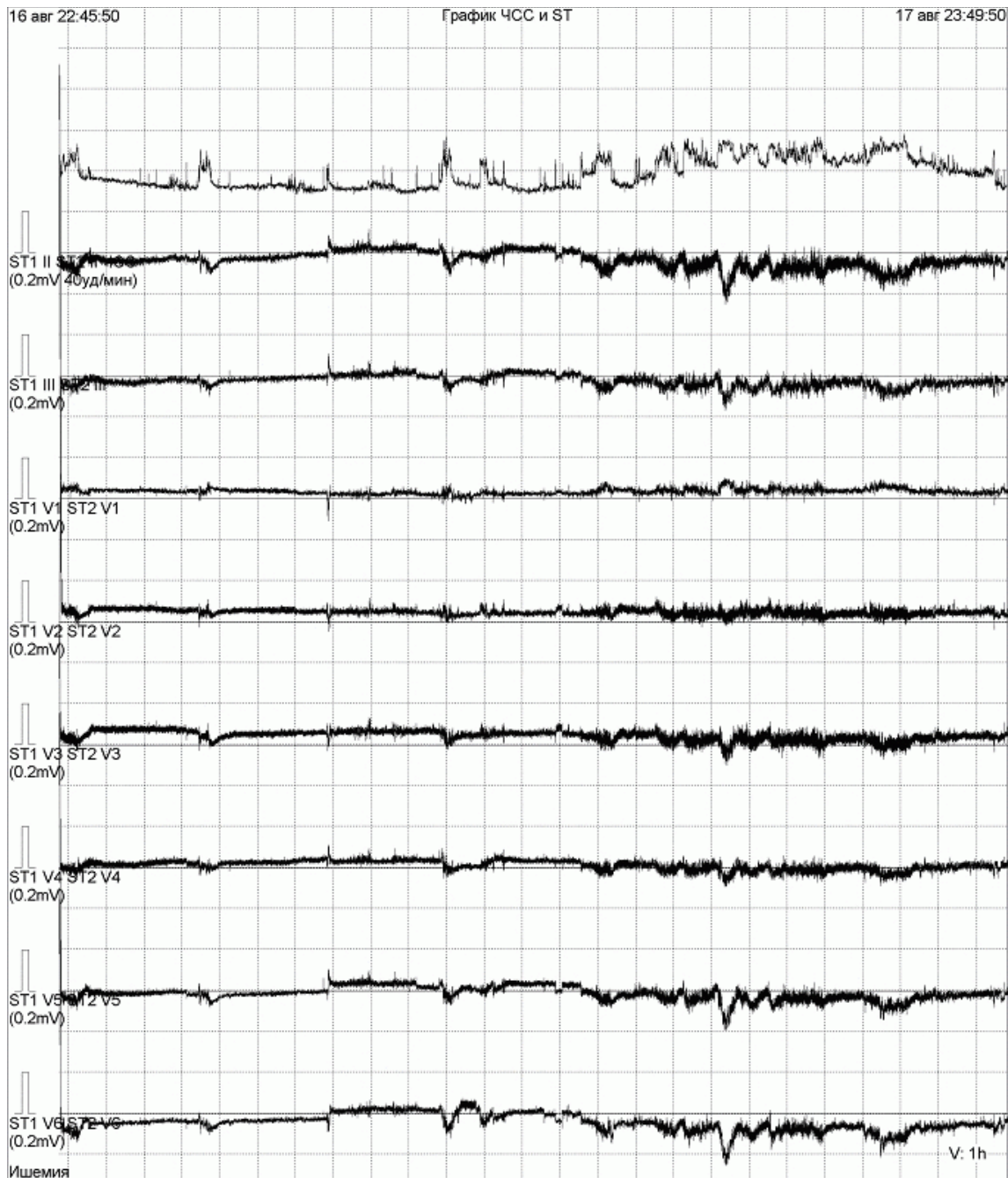
"Наложение" ЭКГ до момента ишемии и во время ишемии.

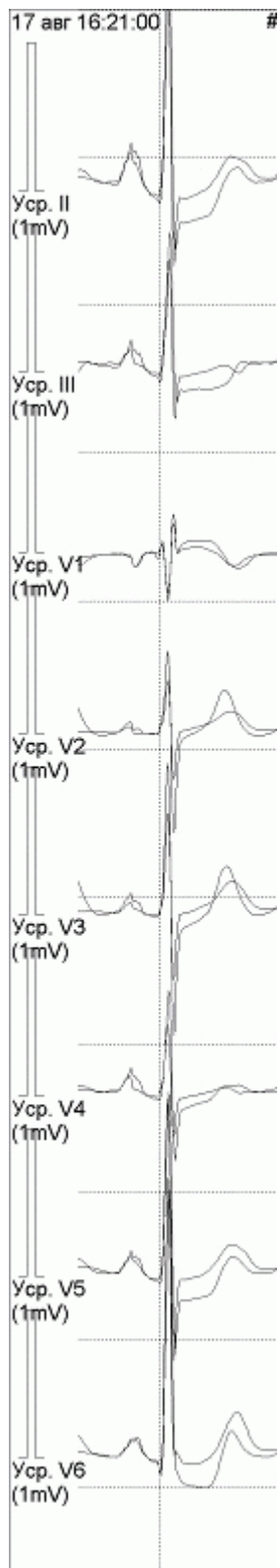

Лестничные пробы

В течение времени наблюдения выполнены 2 ФН в виде подъема по лестнице мощностью от 50 до 75 Вт. Объем выполненной работы от 280 до 350 кг*м с ЧСС от 110 до 114 уд/мин, что соответствует 77 - 80 % от максимальной для данного возраста. Субмаксимальная ЧСС не достигнута. Причина прекращения нагрузок: **Боль за грудиной - в 2 случаях.**

Толерантность к нагрузке "низкая".

Во время 1 нагрузки из 2 возникли ишемические изменения ЭКГ. Толерантность к физической нагрузке соответствует 3 функциональному классу.

Статистика по пробам

N	Время начала подъема	t сек	h м	A кг*м	P Вт	Чсс исх	Чсс макс.	% от макс. ЧСС	Суб. макс.	ВП сек	Порог-A кг*м	Причина прекращения	Терапия
1	16:16 17 авг	180	4	280	15	101	110	77	-	190	47	Боль за грудиной	+
2	20:26 17 авг	240	5	350	14	103	114	80	-	80		Боль за грудиной	-

Приложения



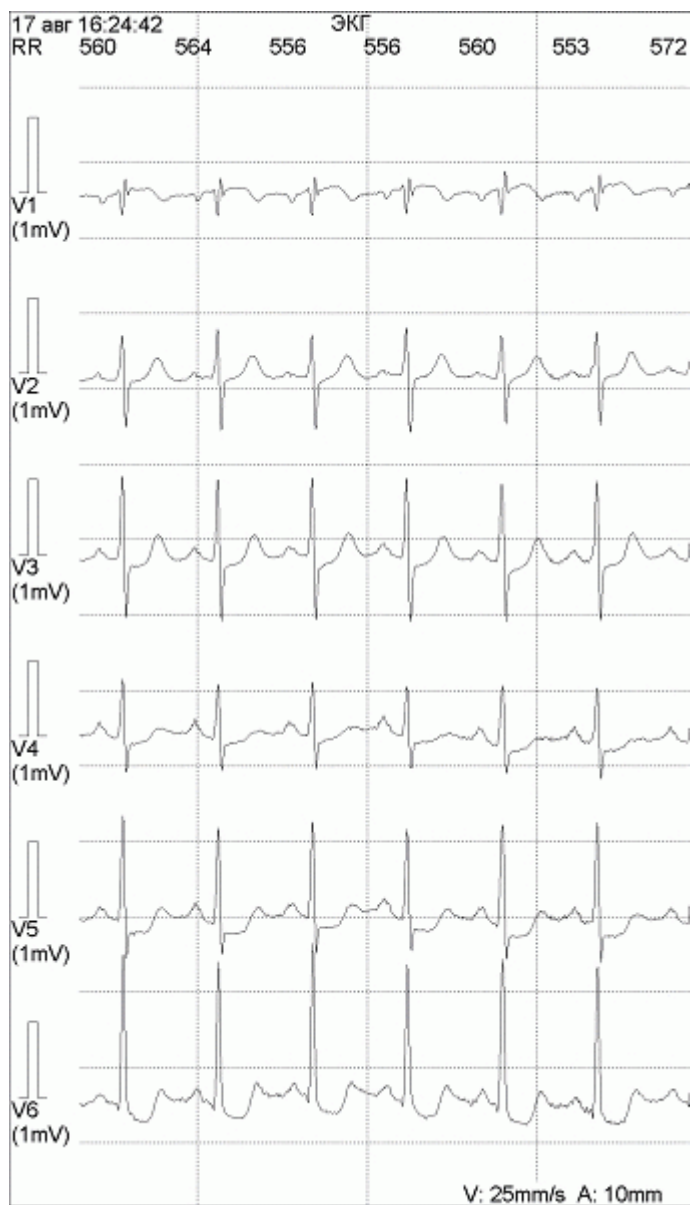

Пример желудочковой экстрасистолы 1 типа в 12 отведениях.

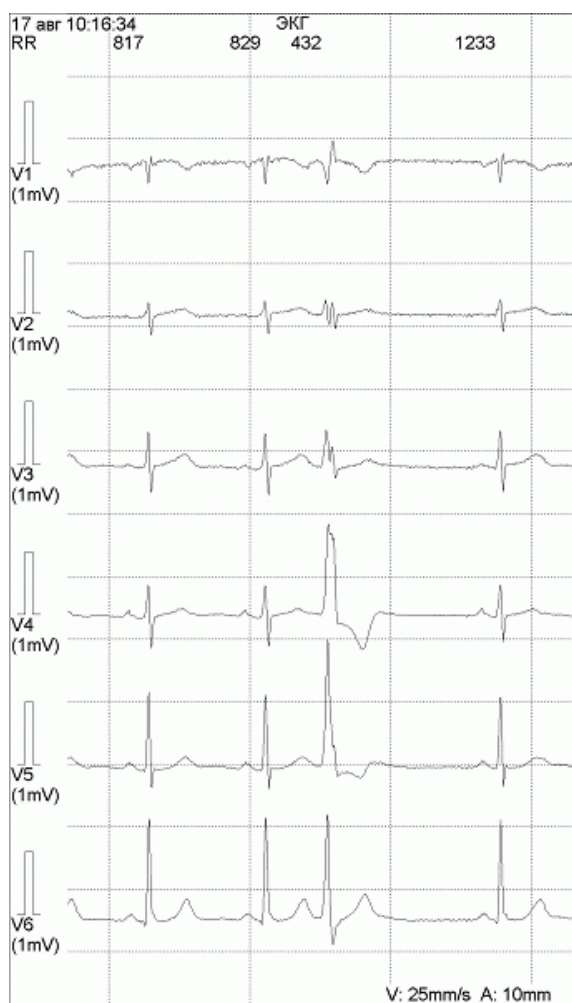

Пример желудочковой экстрасистолы 2 типа в 12 отведениях.

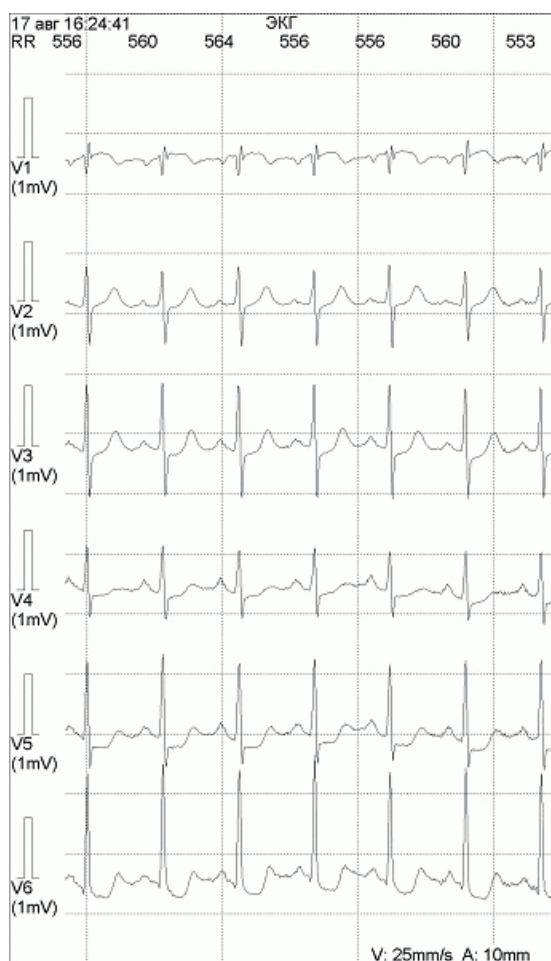
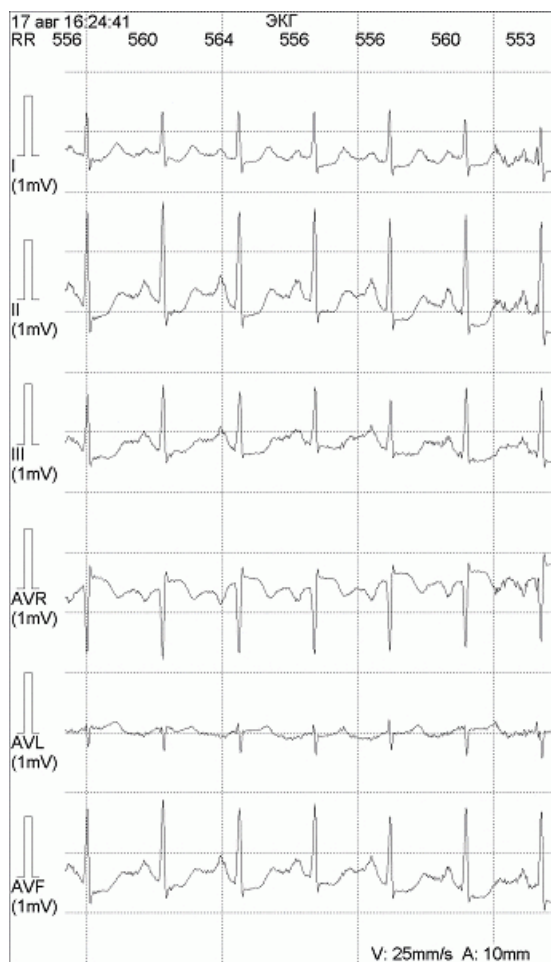

Пример ишемических изменений ЭКГ в 12 отведениях.

Дата: 17.08.05

Врач: Михайлов Е.Н.