

Мониторирование ЭКГ

ФИО: _____

Дата рождения: _____ Возраст: 66

Вес: _____ Рост: _____ Адрес: _____

Принимаемая терапия: конкор 5 мг, престариум 8 мг

Протокол нагрузки

Мощность нагрузки (Вт)	Время (мин)	ЧСС (уд/мин)	АД (ммHg)	Индекс Пульс*АД	Смещение ST (максимально выраженный канал)
Покой	01:32	80	110/75	88	
Нагрузка 50Вт	02:00	107	140/75	149	
Нагрузка 75Вт	01:47	119	150/80	178	
ВП	09:04	93	100/70	-	

Интегральный график

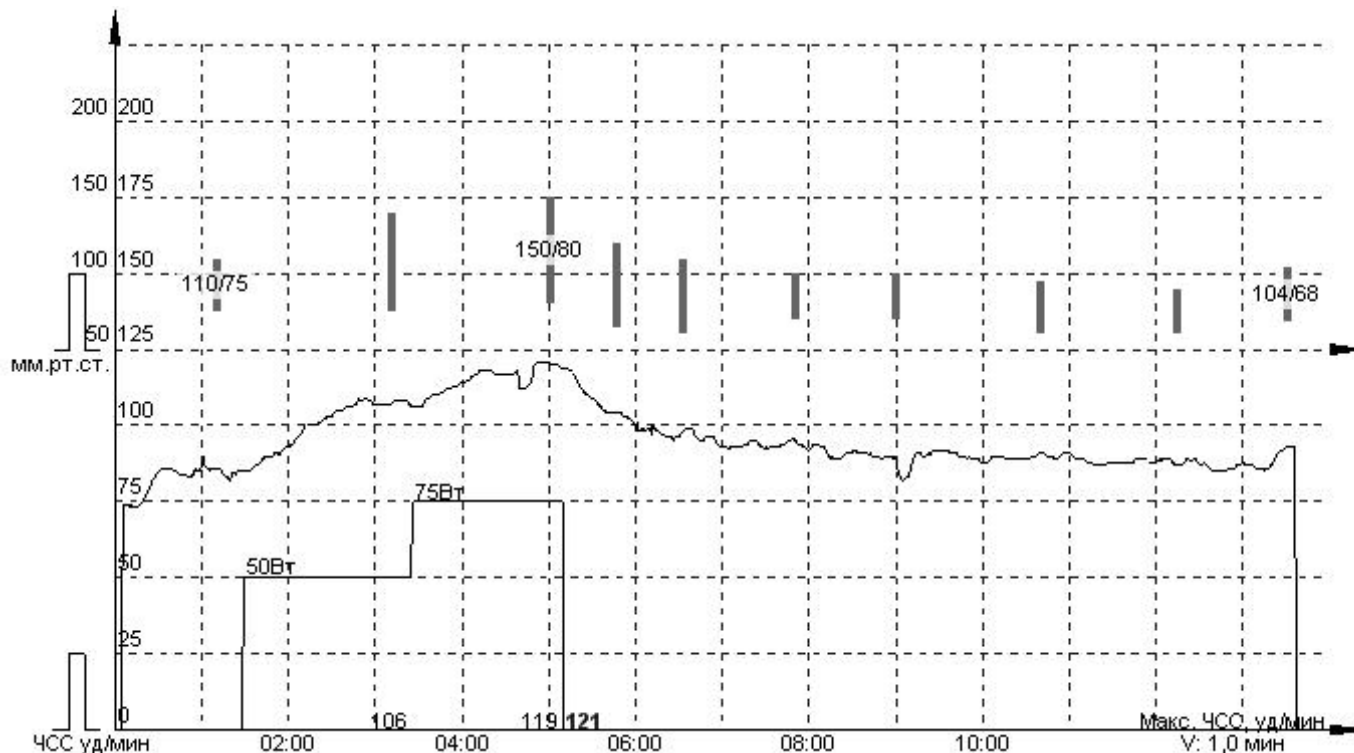

Интегральный график

Исходная ЭКГ [19 окт 12:35:10]

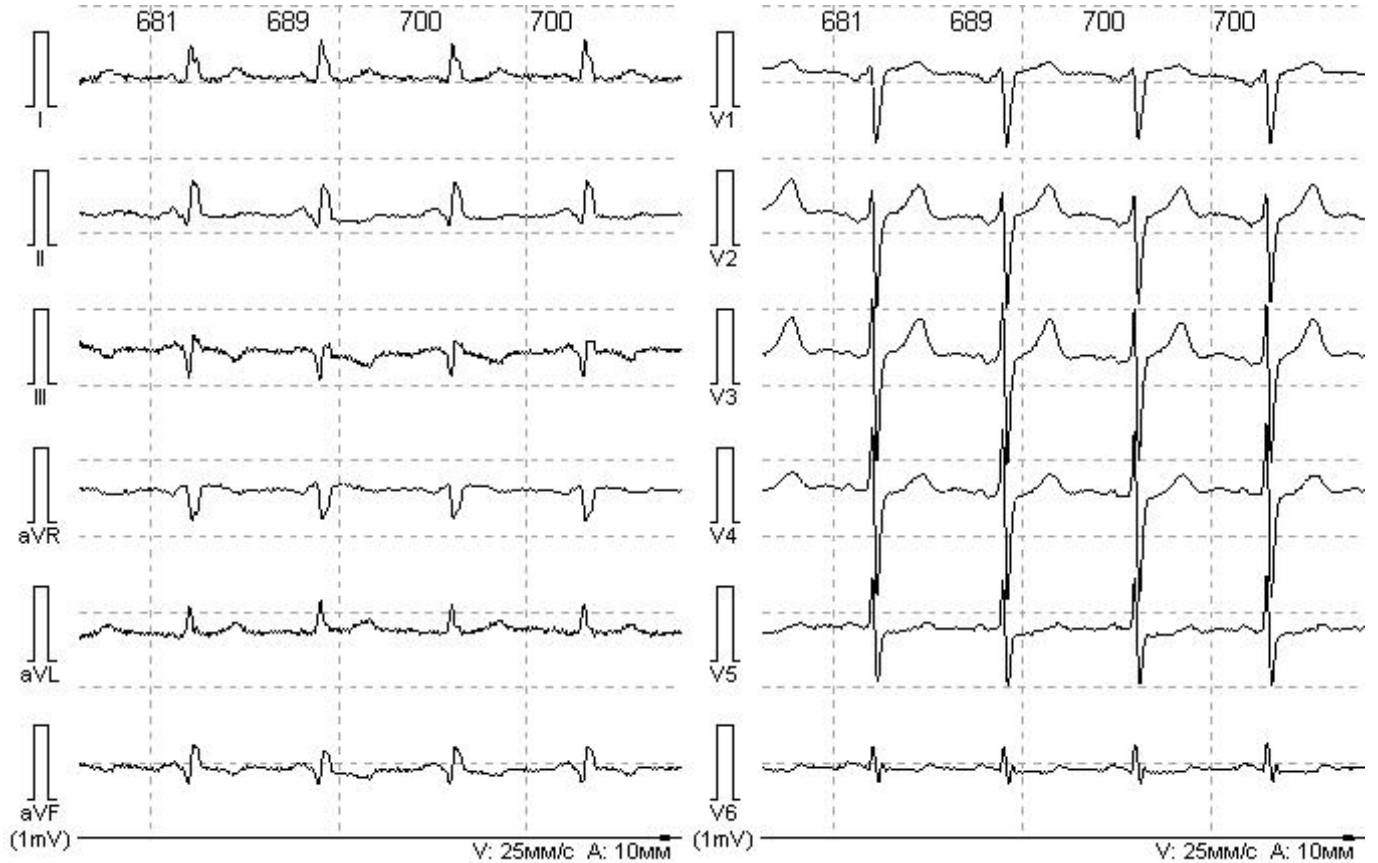

ЭКГ в состоянии покоя, с ЧСС 86 уд/мин

ЭКГ на ступени нагрузки 50Вт [19 окт 12:37:22]

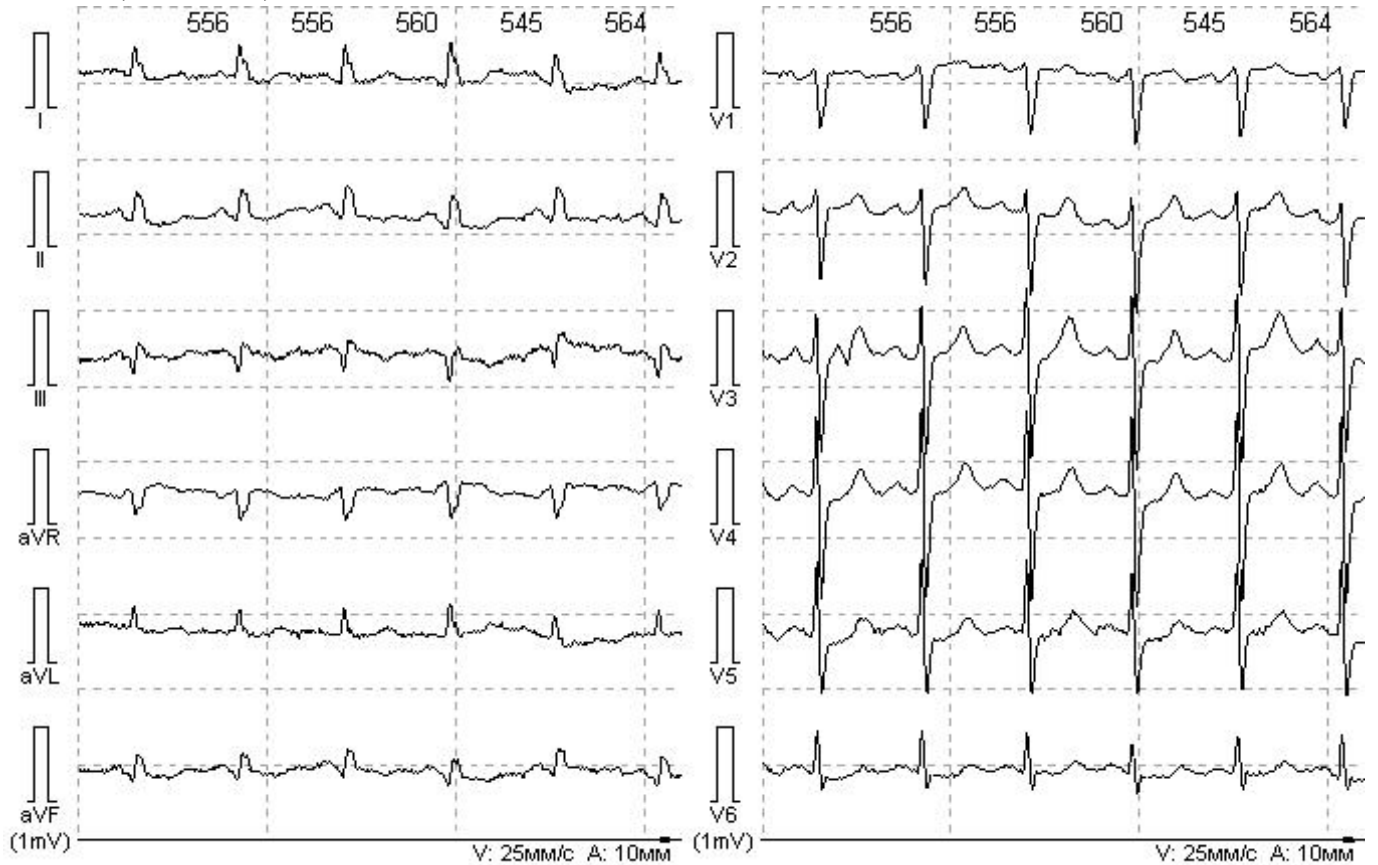

Ступень №1, Нагрузка 50Вт, с ЧСС 108 уд/мин

ЭКГ в максимуме нагрузки 75Вт [19 окт 12:39:09]

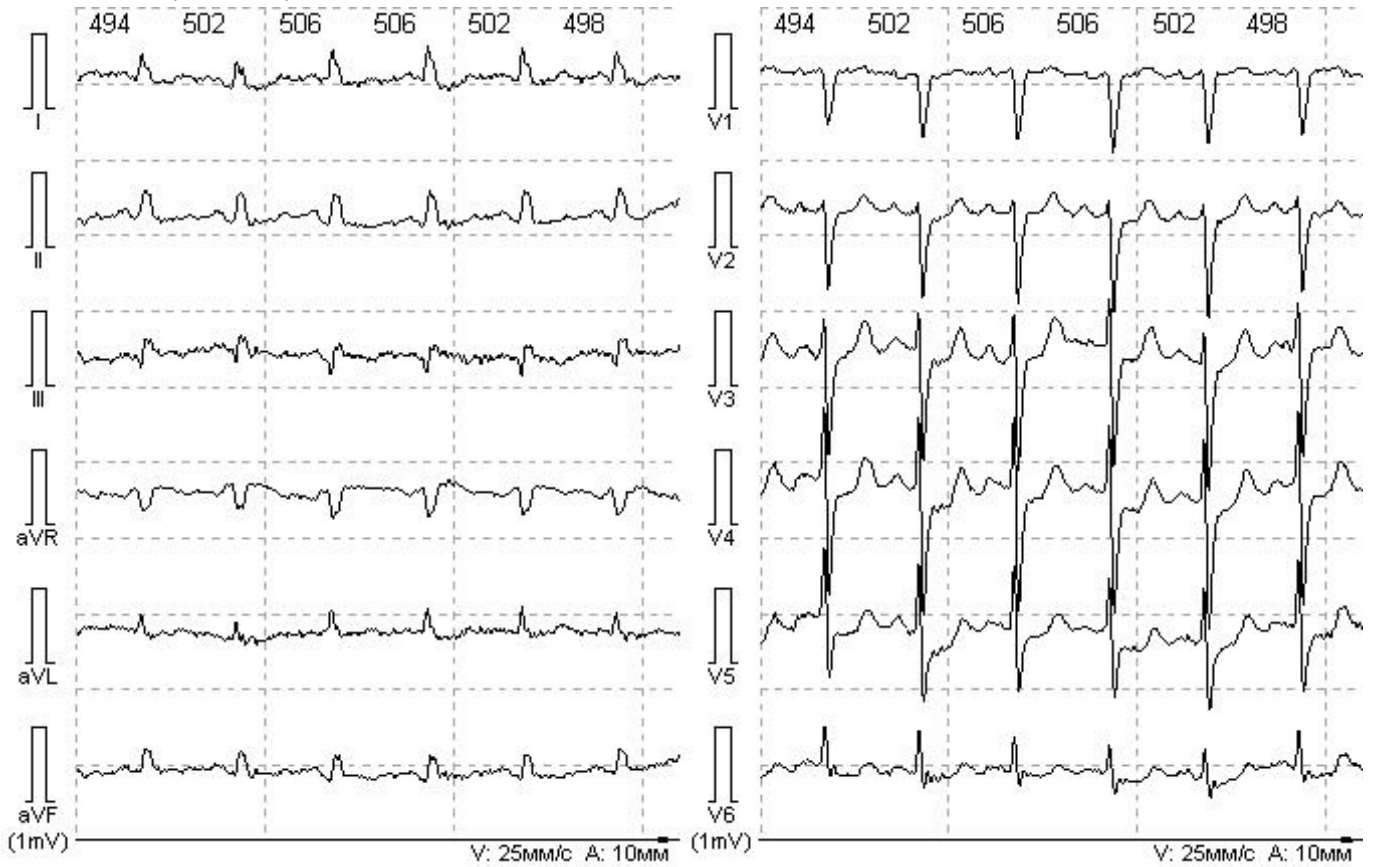

Ступень №2, Нагрузка 75Вт, с ЧСС 119 уд/мин

Пример ЭКГ [19 окт 12:47:03]

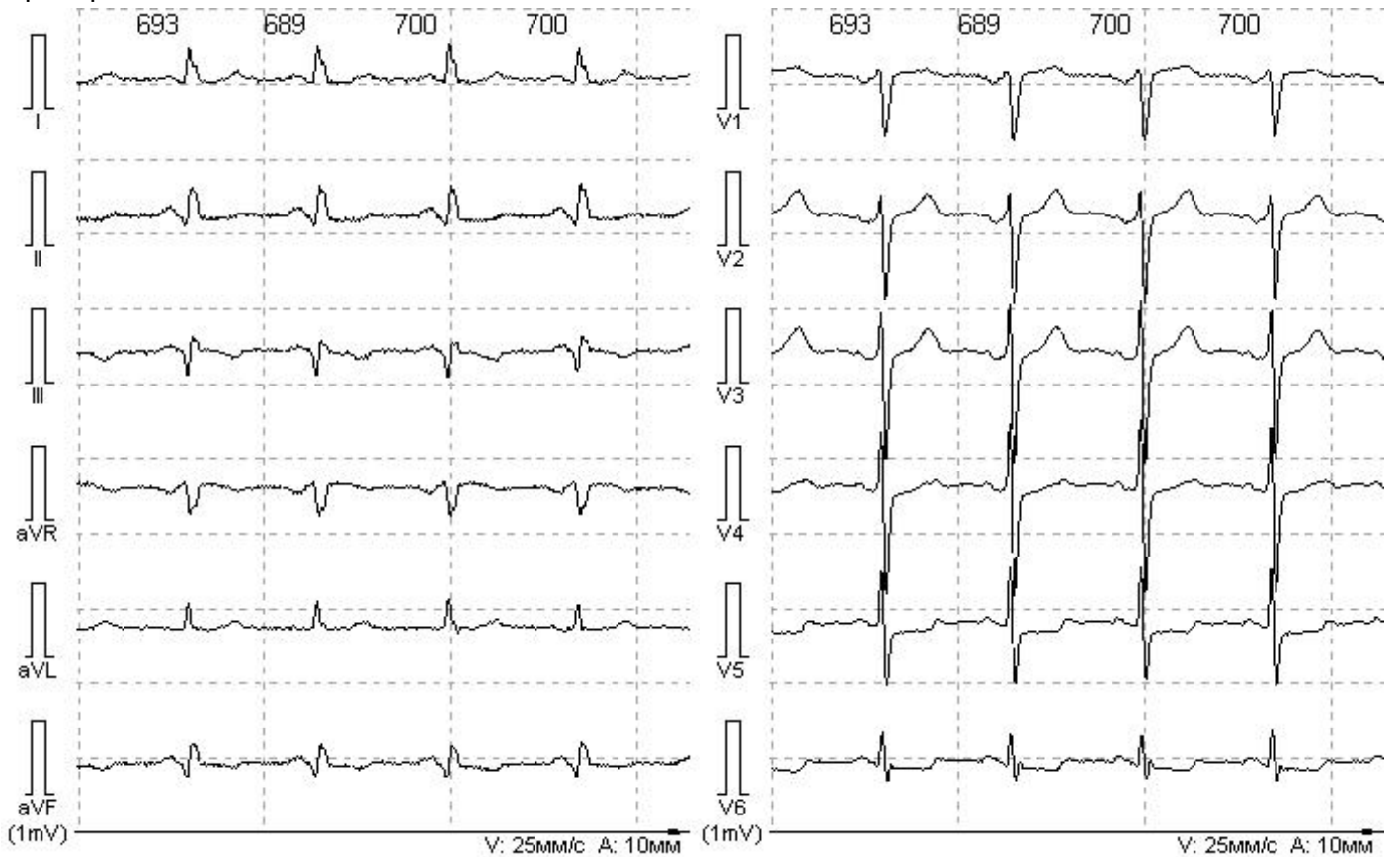

Пример ЭКГ (Восстановительный период), с ЧСС 85 уд/мин

Пример ЭКГ [19 окт 12:38:39]



Пример ЭКГ (Ступень 2, Нагрузка 75Вт), с ЧСС 117 уд/мин

Усредненная ЭКГ

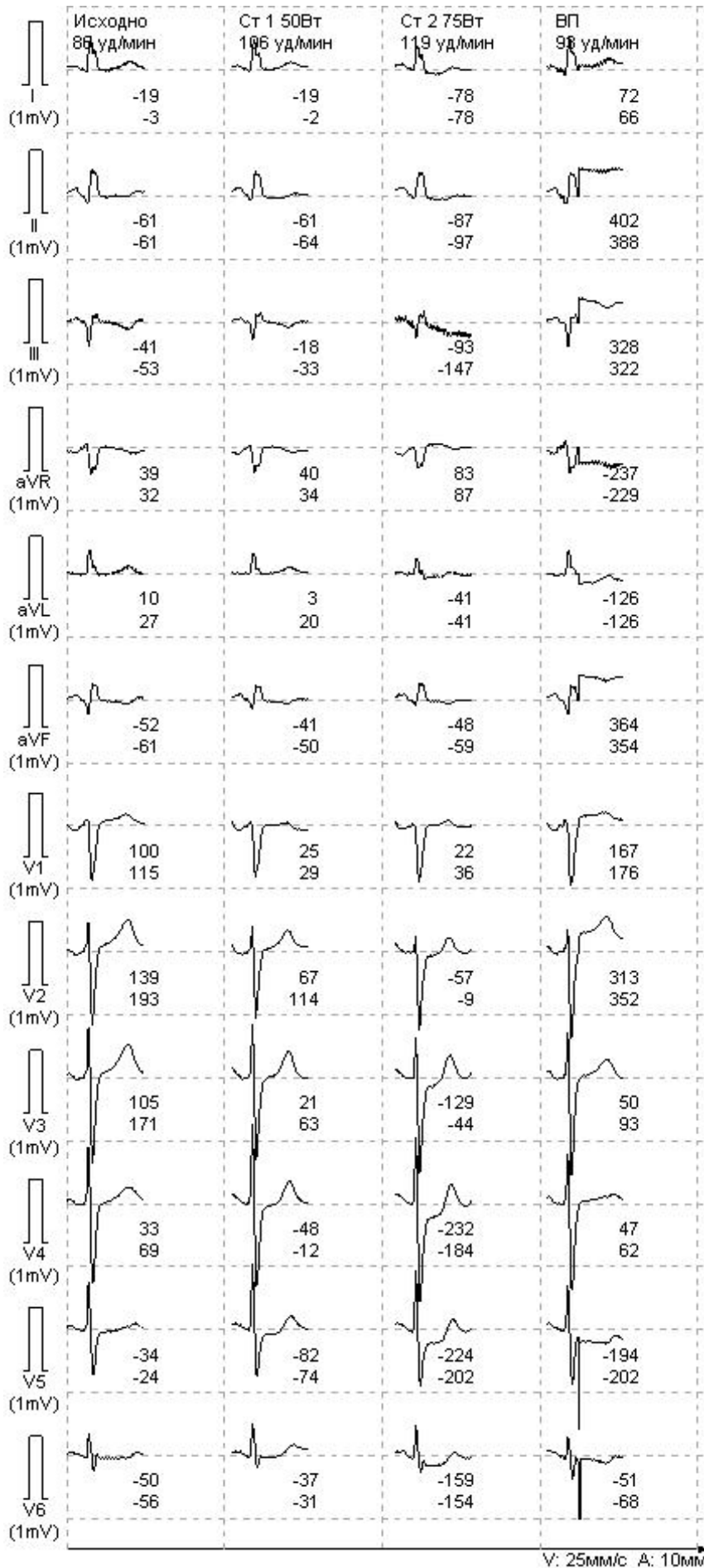

Заключение по нагрузочной пробе.

Максимальная достигнутая мощность Нагрузка 75Вт, длительность 01:47
Длительность нагрузки 03:47, Проба прекращена в связи с ишемическими изменениями на ЭКГ при ЧСС119 в минуту, что составляет 63% от максимальной ЧСС для данного возраста (Субмаксимальная ЧСС не достигнута)
Продолжительность восстановительного периода 09:04
Толерантность к нагрузке средняя
Во время пробы зарегистрированы ишемические изменения в отведениях: V3, V4, V5, V6
Жалоб во время пробы не было
Тест ишемический

30.01.2009

Врач: _____

/Велеславова О.Е./